

Maria Helena Vieira da Silva 1908-2008 | 100 ans

FUNDAÇÃO *Arpad Szenes - Vieira da Silva*

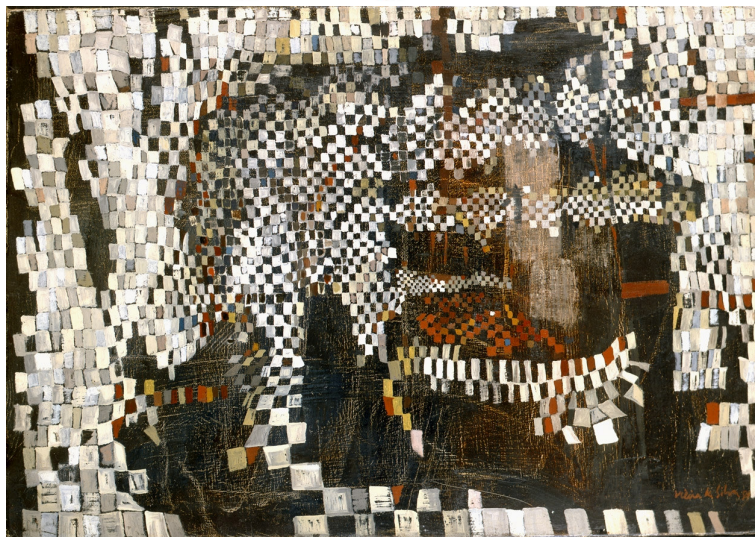

Intérieur nègre, 1950, huile/toile, 46 x 65 cm, Coll. particulière, Paris

Exposition temporaire

VIEIRA DA SILVA – un élan de sublimation

petit parcours initiatique à travers l'œuvre

Vernissage: 02 de avril de 2008 à 18h30

Ouverture au public: du 03 de avril au 01 de juin 2008

A l'occasion du centenaire de la naissance de Maria Helena Vieira da Silva, la programmation de la Fondation Arpad Szenes-Vieira da Silva (le 13 juin 2008) se centre, pour l'essentiel, sur son œuvre et porte plusieurs regards sur son parcours artistique.

Jean-François Jaeger, de la Galerie Jeanne-Bucher à Paris, nous propose un *petit parcours initiatique à travers l'œuvre*: **Vieira da Silva – un élan de sublimation**. Il nous apporte treize œuvres remarquables, sélectionnées dans des collections particulières françaises, qui nous permettent d'admirer les différentes étapes de la peinture de Vieira da Silva et de comprendre son exceptionnelle dimension dans l'art contemporain.

Le travail de la Fondation est consacré, depuis 1994, à en promouvoir l'œuvre, tout comme celle d'Arpad Szenes, et chaque exposition, chaque activité, chaque publication peut être considérée comme étant un hommage à Maria Helena Vieira da Silva. Rendre hommage à Arpad Szenes, à ses amis, a toujours été une façon d'évoquer l'artiste elle-même. Le dixième anniversaire de la Fondation a permis, en 2004, de présenter la sublime exposition *Vieira da Silva dans les collections internationales*, rassemblant des œuvres remarquables qui nous proposaient une

Maria Helena Vieira da Silva 1908-2008 | 100 ans
FUNDAÇÃO *Arpad Szenes - Vieira da Silva*

lecture sensible en quête de l'essentiel – inquiétude récurrente qui traverse l'ensemble de son parcours artistique – et la situaient dans le contexte international de l'art contemporain.

Quatre ans plus tard et « cent ans après », c'est un privilège de se laisser guider par Jean-François Jaeger au gré d'un *petit parcours initiatique à travers l'œuvre*. Dans un registre plus intimiste, des œuvres marquantes – des plus importantes même – ponctuent et illustrent la peinture de Maria Helena Vieira da Silva, en révélant ses multiples chemins et sa constante recherche de l'essentiel. Cet hommage, qui inaugure une série de manifestations par le biais desquelles la Fondation entend célébrer le centenaire de la naissance de Vieira da Silva, lui est taillé "sur mesure". Après l'impressionnante dimension internationale de l'exposition de 2004, entrevue dans les 80 œuvres issues des meilleurs musées et collections particulières, Jean-François Jaeger, ayant côtoyé et travaillé avec l'artiste depuis la fin des années quarante, a sélectionné quelques œuvres spéciales qui illustrent un parcours esthétique remarquable et en même temps affectif. 13 toiles sélectionnées jalonnent son parcours et nous permettent de nous arrêter longuement devant chacune pour en percevoir le sens et le message, passer de l'une à l'autre avec le souci de saisir la logique de leur présence comme point de départ ou de rupture et surtout de ressentir au plus profond de soi-même la magie de l'opération alchimique de Vieira da Silva.

C'est aussi Jean-François Jaeger et la Galerie Jeanne-Bucher que la Fondation tient à associer cet hommage, compte tenu du dévouement et de la rigueur dont ils ont toujours fait preuve pour divulguer l'œuvre de l'artiste. A cette mission, se joint maintenant à nous António Vitorino, le nouveau membre du Conseil d'administration de la Fondation Arpad Szenes-Vieira da Silva, en intégrant la toile d'amitiés construite autour de Maria Helena Vieira da Silva ainsi que de Arpad Szenes.

Heures d'ouverture: du lundi au samedi:
11h00 - 19h00
Fermé le mardi et les jours fériés
Entrée: 3,00 €
Gratuit: dimanche (10h00 – 14h00), moins de
14 ans, A.I.C.A. / A.P.O.M. / I.C.O.M. /
I.C.O.M.O.S. / Presse
50% : Etudiants, plus de 65 ans, Professeurs,
Lisboa Card
Visites guidées: lundi, mercredi et vendredi
(10h00 – 12h00) inscription obligatoire

Ateliers pour enfants: weekend inscription
obligatoire

Fundação Arpad Szenes -Vieira da Silva
Praça das Amoreiras, 58 1250-020 Lisboa –
Portugal
Tel. (351) 21 388 00 44/53 Fax: (351) 21 388
00 39
E.mail: fasvs@fasvs.pt Web: www.fasvs.pt